

EPREUVES modules dates coef (20+opt)	E21	E22	E23	E33	E31	E32	E34	E43	E42	E41	E51.1	E51.2	E52	E61	E62	E63	E64	E65	P2	M2	M3	MOYENNES PAR EPREUVE					MOYENNE	E2 à E6	
	M22	M22	M21	M23co	M23CE	M23ee	M23eo	M42	M41	M41	M51tec	M51bio	M55	M53to	M53	M52	M52	M54	EPS	MIL	haie	et bio	E2	E3	E4	E5	E6	CCF	points
	janvier			mars				avril	mai		avril	avril		avril						0	27/3	14/5						pour :	acquis
	1	1	1	0,9	0,6	0,6	0,9	1	0,8	1,20	0,75	0,75	1,5	1	1,5	1,5	1	1			0,5	0,5	3	3	3	3	6	18 coef	avec options
ANDREO	14,25	14,67	7,55	15,50	13,00	7,00	12,14	18,00	11,25	13,50	13,00	8,50	9,62	16,50	11,52	10,76	12,50	12,31	14,00	9,00	8,88	12	12	14	10	12	12,00	228	
BONNEFOY	12,46	15,00	7,40	7,50	10,00	1,50	8,78	12,75	4,75	14,00	14,00	10,00	12,25	11,70	10,31	14,18	13,00	12,79	15,00	11,00	11,50	12	7	11	12	12	11,00	216	
BONNEFOY	12,46	16,00	10,73	13,00	18,50	10,00	14,75	17,25	13,50	14,00	15,00	13,50	14,07	18,30	15,24	16,45	13,00	13,57	15,00	12,50	13,80	13	14	15	14	15	14,33	282	
COURT	13,50	14,33	10,57	14,00	14,00	16,00	14,88	10,75	4,25	10,00	14,50	10,00	12,54	12,00	11,44	16,40	14,50	12,60	13,00	8,00	15,50	13	15	9	12	13	12,50	240	
DOMON	13,38	11,00	13,92	14,00	16,00	6,00	14,56	18,75	19,00	19,00	14,00	14,00	14,94	18,60	14,38	17,47	12,50	14,70	18,00	16,50	15,10	13	13	19	14	16	15,17	315	
DUBOIS	11,83	14,50	6,88	10,50	17,00	5,00	11,33	13,25	8,50	7,00	14,00	10,50	10,27	14,40	11,01	13,28	14,50	13,13	17,00	13,00	13,70	11	11	9	11	13	11,33	234	
IHLER	16,67	16,67	10,55	8,75	15,50	6,00	11,19	19,00	11,50	0,00	17,00	8,00	11,58	15,70	10,14	13,71	0,00	13,55	14,00	14,00	11,60	15	10	9	12	11	11,33	225	
LEBAHY	11,63	16,67	8,65	5,25	8,00	2,50	7,49	13,50	0,50	16,00	11,00	7,00	12,25	13,00	11,78	14,49	13,00	13,41	16,00	12,50	13,80	12	6	11	11	13	11,00	225	
PEREZ	12,40	14,50	4,00	14,00	15,00	7,50	12,00	19,50	7,75	12,50	6,50	9,00	10,17	9,25	10,75	14,76	14,50	12,80	15,00	11,50	11,00	10	12	14	9	12	11,50	225	
PEYRE	7,92	10,00	8,47	13,50	16,00	4,00	9,56	13,38	13,25	4,00	10,00	9,00	11,92	14,10	11,29	10,04	12,50	13,11	13,00	10,50	10,50	9	11	10	11	12	10,83	207	
VALENTIN	12,63	16,67	10,00	13,00	14,64	16,50	14,64	16,50	19,00	14,50	13,00	11,50	16,1	18,30	12,97	15,60	13,00	14,65	14,00	13,50	12,00	13	15	16	14	15	14,67	285	
VAZZOLER	8,21	15,33	7,23	11,25	15,25	11,50	13,38	15,50	13,75	11,25	13,00	14,00	8,8	16,60	10,54	14,81	12,50	12,83	12,00	11,00	15,50	10	13	13	11	13	12,17	234	
VERDIER	0,00	10,00	5,63	7,00	16,00	16,00	10,25	7,25	7,50	3,50	6,00	11,00	8,42	13,90	10,43	10,70	14,50	7,25	14,00	9,00	12,40	5	12	6	8	11	8,83	174	
moyennes	11,33	14,26	8,58	11,33	14,53	8,42	11,92	15,03	10,35	10,71	12,38	10,46	11,76	14,80	11,68	14,05	12,31	12,82	14,62	11,69	12,71	11,38	11,62	12,00	11,46	12,92	12,05		
mini	0,0	10,00	4,0	5,25	8,0	1,5	7,5	7,3	0,5	0,00	6,0	7,0	8,4	9,3	10,1	10,0	0,0	7,3	12,0	8,0	8,9	5,2	5,9	5,8	8,5	10,8	8,8		
Maxi	16,7	16,67	13,9	15,50	18,5	16,5	14,9	19,5	19,0	19,00	17,0	14,0	16,1	18,6	15,2	17,5	14,5	14,7	18,00	16,5	15,50	14,6	14,7	18,9	14,5	15,6	15,2		
				anglais	11,19	14,52	7,75	11,69																					

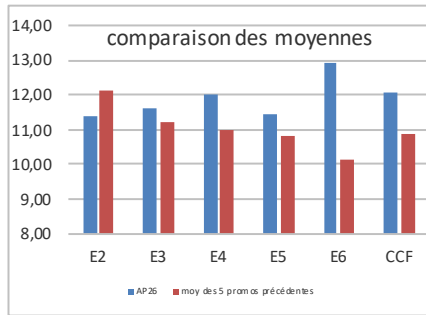

ci-dessous : histogramme de la répartition des moyennes CCF (hors options)

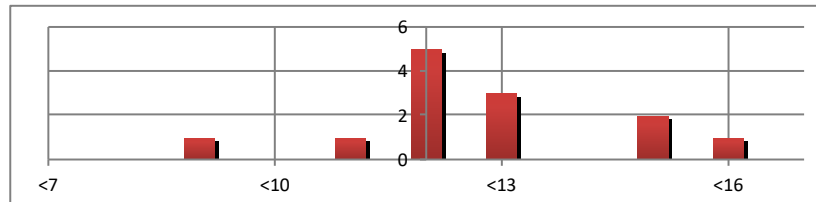

25ème promo	10,73	10,53	11,93	10,80	9,53	10,51
24ème promo	10,86	11,57	10,00	9,64	9,29	10,11
23ème promo	12,15	11,46	11,23	12,31	10,23	11,22
22ème promo	12,70	10,81	11,41	10,85	10,70	11,21
21ème promo	12,88	10,96	11,32	10,52	10,32	11,05
20ème promo	12,90	9,45	10,76	11,66		11,98
19ème promo	13,08	12,82	9,63	10,62		11,69
18ème promo	11,00	13,33	13,67	11,22		11,93
17ème promo	13,00	13,91	13,69	10,54		12,08
16ème promo	10,67	12,56	13,12	10,44		11,02
15ème promo	12,75	11,78	15,38	10,41		11,61
14ème promo	10,97	12,23	13,03	11,00		11,43
moyenne des 5 promos précédentes	11,87	11,07	11,18	10,82	10,01	10,82