

EPREUVES modules dates coef (20+opt)	E21	E22	E23	E33	E31	E32	E34	E43	E42	E41	E51	E51	E52	E61	E62	E63	E64	E65	P2	M2	M3	MOYENNES PAR EPREUVE					
	M22	M22	M21	M23co	M23CE	M23ee	M23eo	M42	M41	M41	M51bio	M51tec	M55	M53to	M53	M52	M52	M54	EPS	MIL	M3	E2	E3	E4	E5	E6	
	janvier			mars				avril			mai		avril		avril					0	27/3	14/5	3	3	3	3	6
	1	1	1	0,9	0,6	0,6	0,9	1	0,8	1,20	0,75	0,75	1,5	1	1,5	1,5	1	1	0	0,5	0,5	3	3	3	3	6	
BIEL	11,10	15,00	4,00	9,75	16,00	8,00	10,00	12,00	10,00	3,75	7,50	8,00	4	7,35	6,17	6,00	10,25	10,50	10,00	11,50	4,25	10	11	8	6	8	
BORNET	12,25	15,00	6,50	8,75	14,25	12,00	11,00	19,75	13,75	9,00	13,50	15,00	17	12,25	12,00	8,00	15,25	8,25	15,00	13,63	15,00	11	11	14	16	11	
BRIERE	9,38	14,00	5,50	8,50	6,75	8,50	10,00	7,90	10,00	5,50	12,50	6,00	4	10,70	8,60	8,60	10,75	5,75	14,25	12,00	8,25	10	9	8	7	9	
CABROL	12,75	14,00	3,50	12,30	13,00	14,00	13,00	12,25	13,00	12,50	12,00	11,00	13	13,75	10,17	15,00	13,25	8,50	15,00	10,50	16,25	10	13	13	12	12	
FARKAS	15,50	15,50	4,50	6,00	5,25	7,25	9,00	16,50	1,50	4,75	7,50	11,00	15	8,50	8,00	10,00	10,00	6,25	15,00	10,38	10,00	12	7	8	12	9	
GOND	13,60	13,50	3,00	4,50	5,25	8,50	9,00	9,00	10,00	10,00	9,00	13,00	10	8,50	7,00	6,00	7,75	8,25	17,00	9,25	10,25	10	7	10	11	7	
JIMENEZ	4,75	13,00	6,50	10,50	14,50	11,50	13,00	15,50	13,50	4,50	10,00	4,00	2	9,75	10,00	0,50	9,00	11,50	13,50	11,37	9,75	8	12	11	5	8	
LABEURTHRE	10,25	13,50	3,75	9,30	8,00	7,50	12,00	12,50	15,00	4,50	11,50	10,00	9	7,00	7,67	5,00	9,50	10,25	14,00	12,13	6,50	9	9	10	10	8	
LEPORI	11,00	15,00	4,00	13,00	17,25	12,50	14,00	19,50	10,75	11,00	13,50	14,50	11	11,00	7,00	6,00	10,50	9,50	15,00	12,13	10,25	10	14	14	13	8	
MUNOZ	13,25	16,00	6,25	4,50	6,75	8,75	9,00	19,50	11,00	10,25	13,00	16,00	16,5	14,25	7,50	10,00	12,75	9,50	15,00	13,25	13,00	12	7	14	16	10	
PEREZ	12,40	14,50	4,00	6,00	5,75	7,50	12,00	19,50	7,75	6,00	6,50	7,00	5	9,25	7,17	4,00	12,50	8,00	15,00	11,50	11,00	10	8	11	6	8	
PIPPO	4,25	14,50	5,00	7,25	8,75	8,50	13,00	18,50	18,50	14,00	13,00	11,00	11	14,75	14,34	13,00	10,75	11,75	17,00	13,25	14,25	8	10	17	12	13	
RIOU	14,50	17,00	12,50	12,75	14,75	17,50	17,00	12,50	18,00	14,00	13,50	15,00	16,5	12,25	8,33	17,00	11,75	13,25	17,00	12,00	15,25	15	15	15	15	13	
ROCHE	12,75	14,50	12,00	11,50	10,00	11,00	14,00	13,30	13,50	12,50	12,50	14,00	2	7,10	5,80	7,00	10,00	10,75	13,87	10,00	13,75	13	12	13	8	8	
ROUSSEAU	13,60	13,50	10,50	11,00	14,50	15,50	13,00	18,00	16,50	7,50	12,50	14,00	12	11,00	8,00	13,00	11,25	10,25	14,00	9,63	11,25	13	13	13	13	11	
moyennes	11,42	14,57	6,10	9,04	10,72	10,57	11,93	15,08	12,18	8,65	11,20	11,30	9,87	10,49	8,52	8,61	11,02	9,48	14,71	11,50	11,27	10,73	10,53	11,93	10,80	9,53	
mini	4,3	13,00	3,0	4,50	5,3	7,3	9,0	7,9	1,5	3,75	6,5	4,0	2,0	7,0	5,8	0,5	7,8	5,8	10,0	9,3	4,3	7,9	6,8	7,5	4,5	7,3	
Maxi	15,5	17,00	12,5	13,00	17,3	17,5	17,0	19,8	18,5	14,00	13,5	16,0	17,0	14,8	14,3	17,0	15,3	13,3	17,00	13,6	16,25	14,7	15,4	16,7	15,6	13,0	
				8,33	10,79	10,50	11,58																				
				11,03	10,33	10,83	13,00																				

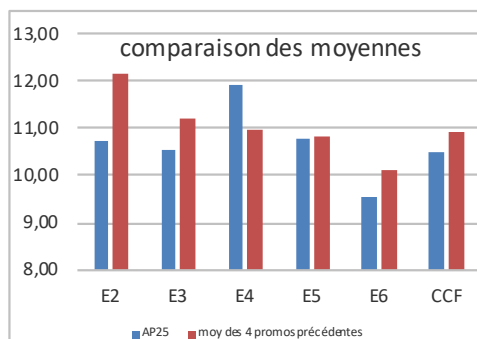

ci-dessous : histogramme de la répartition des moyennes CCF (hors options)

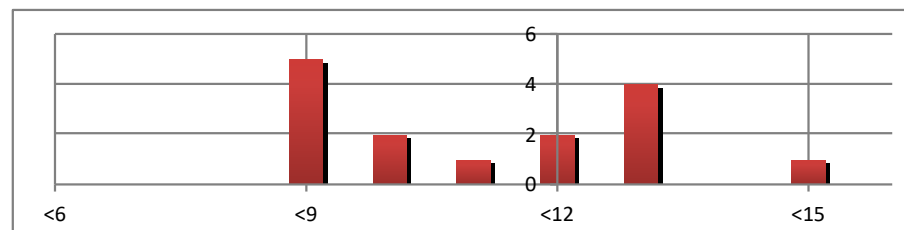

moyenne des 3 promos précédentes 12,15 11,20 10,99 10,83 10,14

24ème promo	10,86	11,57	10,00	9,64	9,29
23ème promo	12,15	11,46	11,23	12,31	10,23
22ème promo	12,70	10,81	11,41	10,85	10,70
21ème promo	12,88	10,96	11,32	10,52	10,32
20ème promo	12,90	9,45	10,76	11,66	
19ème promo	13,08	12,82	9,63	10,62	
18ème promo	11,00	13,33	13,67	11,22	
17ème promo	13,00	13,91	13,69	10,54	
16ème promo	10,67	12,56	13,12	10,44	
15ème promo	12,75	11,78	15,38	10,41	
14ème promo	10,97	12,23	13,03	11,00	
<b>moyenne des 3 promos précédentes</b>	<b>12,15</b>	<b>11,20</b>	<b>10,99</b>	<b>10,83</b>	<b>10,14</b>

MOYENNES PAR EPREUVE					MOYENNE CCF pour : 18 coef	E2 à E6 points acquis hors options		MIL-EPS points options	E1 + E7	
E2	E3	E4	E5	E6					points objectif	moy
3	3	3	3	6						
3	3	3	3	6				360		
10	11	8	6	8	<b>8,50</b>	<b>153</b>	BIE	<b>0</b>	<b>207</b>	<b>11,5</b>
11	11	14	16	11	<b>12,33</b>	<b>222</b>	BOR	<b>27</b>	<b>111</b>	<b>9,0</b>
10	9	8	7	9	<b>8,67</b>	<b>156</b>	BRI	<b>12</b>	<b>192</b>	<b>10,7</b>
10	13	13	12	12	<b>12,00</b>	<b>216</b>	CAB	<b>24</b>	<b>120</b>	<b>9,0</b>
12	7	8	12	9	<b>9,50</b>	<b>171</b>	FAR	<b>15</b>	<b>174</b>	<b>9,7</b>
10	7	10	11	7	<b>8,67</b>	<b>156</b>	GON	<b>21</b>	<b>183</b>	<b>10,2</b>
8	12	11	5	8	<b>8,67</b>	<b>156</b>	JIM	<b>15</b>	<b>189</b>	<b>10,5</b>
9	9	10	10	8	<b>9,00</b>	<b>162</b>	LAB	<b>12</b>	<b>186</b>	<b>10,3</b>
10	14	14	13	8	<b>11,17</b>	<b>201</b>	LEP	<b>18</b>	<b>141</b>	<b>9,0</b>
12	7	14	16	10	<b>11,50</b>	<b>207</b>	MUN	<b>24</b>	<b>129</b>	<b>9,0</b>
10	8	11	6	8	<b>8,50</b>	<b>153</b>	PER	<b>18</b>	<b>189</b>	<b>10,5</b>
8	10	17	12	13	<b>12,17</b>	<b>219</b>	PIP	<b>33</b>	<b>108</b>	<b>9,0</b>
15	15	15	15	13	<b>14,33</b>	<b>258</b>	RIO	<b>33</b>	<b>69</b>	<b>9,0</b>
13	12	13	8	8	<b>10,33</b>	<b>186</b>	ROC	<b>18</b>	<b>156</b>	<b>9,0</b>
13	13	13	13	11	<b>12,33</b>	<b>222</b>	ROU	<b>12</b>	<b>126</b>	<b>9,0</b>
10,73	10,53	11,93	10,80	9,53	<b>10,51</b>	<b>10,5</b>		18,8		
7,9	6,8	7,5	4,5	7,3	8,5	<b>0,52</b>				
14,7	15,4	16,7	15,6	13,0	14,3					