

EPREUVES modules dates coef (20+opt)	E21	E22	E23	E33	E31	E32	E34	E43	E42	E41	E51	E51	E52	E61	E62	E63	E64	E65	P2	M2	M3	MOYENNES PAR EPREUVE					MOYENNE
	M22	M22	M21	M23co	M23CE	M23ee	M23eo	M42	M41	M41	M51bio	M51tec	M55	M53to	M53	M52	M52	M54		MIL	pier et bio	E2	E3	E4	E5	E6	CCF
	janvier			mars				avril			mai		avril		avril				EPS	27/3	14/5	3	3	3	3	6	pour :
	1	1	1	0,9	0,6	0,6	0,9	1	0,8	1,20	0,75	0,75	1,5	1	1,5	1,5	1	1	0	0,5	0,5	3	3	3	3	6	18 coef
BIEL	11,10	15,00	4,00	9,75	16,00	8,00	10,00	12,00	2,00	1,00	7,50	8,00	4	7,35	5,00	6,00	7,60	4,25	10,00	11,50	4,25	10	11	5	6	6	7,33
BRIERE	9,38	11,50	5,50	8,50	6,75	6,00	10,00	7,90	3,00	0,50	12,50	6,00	4	10,70	8,60	7,00	6,30	5,00	14,25	12,00	8,25	9	8	4	7	8	7,33
CIVARDI	6,00	14,00	8,00	8,40	15,25	8,25	12,00	12,63	1,00	7,25	7,25	6,25	13	5,75	10,40	14,00	11,20	6,25	14,00	12,00	13,50	9	11	7	10	10	9,50
IMBERT	15,94	13,00	12,00	16,25	18,50	14,00	18,00	14,50	19,25	14,50	16,50	16,00	14,5	15,15	12,00	13,00	11,15	15,75	16,50	13,50	19,25	14	17	16	15	13	14,67
JACQUEMIN	6,25	15,00	2,00	3,25	10,00	5,00	8,00	11,10	0,00	2,00	6,00	3,00	4	10,25	4,20	7,00	4,80	2,25	11,00	9,50	6,75	8	6	5	4	6	5,83
LIOTARD	12,75	15,00	8,50	9,00	12,00	8,00	10,00	16,00	12,00	12,00	12,00	8,00	13	10,45	8,90	13,00	10,00	10,50	13,00	13,50	13,75	12	10	13	12	11	11,50
MERCIER	14,25	15,50	7,50	10,75	10,50	6,00	11,00	11,50	2,25	6,25	13,00	14,00	3,5	7,00	11,40	8,00	9,60	8,50	14,00	9,50	10,50	12	10	7	9	9	9,33
PARADIS	12,88	14,00	6,75	16,50	16,00	8,00	18,00	15,80	17,50	8,50	13,50	14,00	16,5	14,60	13,00	12,00	9,85	11,75		15,00	15,00	11	15	13	15	12	13,00
PÉTÉ	15,00	11,50	7,50	17,00	18,50	14,00	17,00	18,80	18,00	15,75	12,50	15,00	16	14,70	13,20	16,00	9,30	14,25	16,00	13,50	12,50	11	17	17	15	14	14,67
ROCHE	12,75	14,50	12,00	11,50	10,00	11,00	14,00	13,30	13,50	12,50	12,50	14,00	2	7,10	5,80	7,00	8,70	8,50	13,87	10,00	13,75	13	12	13	8	7	10,00
ROZIER	13,00	14,50	2,75	8,50	8,50	3,00	8,00	16,80	9,25	4,25	8,50	14,00	6	10,30	6,00	7,00	3,55	10,50	14,00	10,00	10,25	10	7	10	9	7	8,33
SANGARNÉ	13,19	12,50	1,75	12,50	17,00	15,00	17,00	17,00	13,25	14,00	12,00	12,00	5	9,70	9,00	7,00	10,20	5,75	14,25	11,00	8,25	9	15	15	9	8	10,67
SAVRY	13,44	15,50	6,00	8,00	12,00	12,50	11,00	16,30	14,75	7,25	9,00	12,00	7	10,80	13,00	11,00	9,50	12,25	14,00	12,50	12,75	12	11	12	9	11	11,00
VALLAT	13,44	16,00	5,50	9,25	14,50	7,00	15,00	8,10	1,25	0,00	10,00	13,00	3	5,30	8,10	12,00	7,10	4,00	13,00	12,50	8,75	12	12	3	7	8	8,33
moyennes	12,10	14,11	6,41	10,65	13,25	8,98	12,79	13,70	9,07	7,55	10,91	11,09	7,96	9,94	9,19	10,00	8,49	8,54	13,68	11,86	11,25	10,86	11,57	10,00	9,64	9,29	10,11
mini	6,0	11,50	1,8	3,25	6,8	3,0	8,0	7,9	0,0	0,00	6,0	3,0	2,0	5,3	4,2	6,0	3,6	2,3	10,0	9,5	4,3	7,8	6,4	3,0	4,3	5,7	5,8
Maxi	15,9	16,00	12,0	17,00	18,5	15,0	18,0	18,8	19,3	15,75	16,5	16,0	16,5	15,2	13,2	16,0	11,2	15,8	16,50	15,0	19,25	13,6	16,8	17,4	15,4	13,7	14,7
				9,74	13,41	8,57	12,36																				
				12,00	12,67	10,50	14,33																				

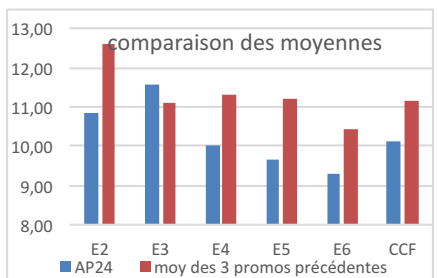

ci-dessous : histogramme de la répartition des moyennes CCF (hors options)

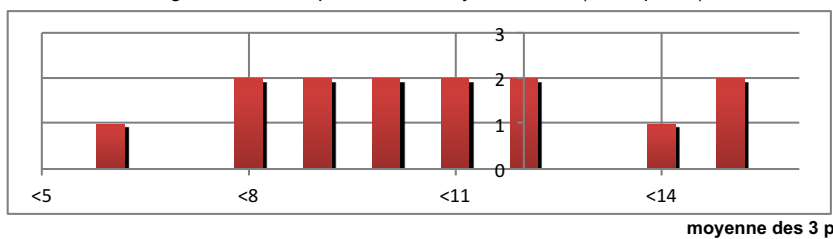

23ème promo	12,15	11,46	11,23	12,31	10,23	11,22
22ème promo	12,70	10,81	11,41	10,85	10,70	11,21
21ème promo	12,88	10,96	11,32	10,52	10,32	11,05
20ème promo	12,90	9,45	10,76	11,66		11,98
19ème promo	13,08	12,82	9,63	10,62		11,69
18ème promo	11,00	13,33	13,67	11,22		11,93
17ème promo	13,00	13,91	13,69	10,54		12,08
16ème promo	10,67	12,56	13,12	10,44		11,02
15ème promo	12,75	11,78	15,38	10,41		11,61
14ème promo	10,97	12,23	13,03	11,00		11,43
moyenne des 3 promos précédentes	12,58	11,08	11,32	11,23	10,42	11,16

EPREUVES	MOYENNES PAR EPREUVE					MIL	EPS	/360	/60	/20	! 0,5 = écart ép term > CCF			acquis	
	E2	E3	E4	E5	E6						/20	/360	/720		
modules	3	3	3	3	6						objectifs épreuves terminales			épreuves	total
dates	3	3	3	3	6						admis	mention AB	mention B	terminales	examen
coef (20+opt)	3	3	3	3	6			total CCF	+ options	CCF					
BIEL	10	11	5	6	6	8	10	132	0	7,33	! 12,67	! 16,67	impossible		
BRIERE	9	8	4	7	8	10	14	132	12	7,33	! 12	! 16	! 20		
CIVARDI	9	11	7	10	10	13	14	171	21					172	364
IMBERT	14	17	16	15	13	16	17	264	39	14,67	9,00	9,00	11,17		
JACQUEMIN	8	6	5	4	6	8	11	105	3	5,83	! 14	! 18	impossible		
LIOTARD	12	10	13	12	11	14	13	207	21	11,50	9,00	11,33	! 15,33		
MERCIER	12	10	7	9	9	10	14	168	12	9,33	! 10	! 14	! 18		
PARADIS	11	15	13	15	12	15	0	234	15	13,00	9,00	10,17	! 14,17		
PÉTÉ	11	17	17	15	14	13	16	264	27	14,67	9,00	9,00	11,83		
ROCHE	13	12	13	8	7	12	14	180	18	10,00	9,00	! 13	! 17		
ROZIER	10	7	10	9	7	10	14	150	12	8,33	! 11	! 15	! 19		
SANGARNÉ	9	15	15	9	8	10	14	192	12	10,67	9,00	! 12,67	! 16,67		
SAVRY	12	11	12	9	11	13	14	198	21	11,00	9,00	! 11,83	! 15,83		
VALLAT	12	12	3	7	8	11	13	150	12	8,33	! 11	! 15	! 19		
moyennes	10,86	11,57	10,00	9,64	9,29	11,64	12,71				admis	mention AB	mention B		
mini	8,0	6,0	3,0	4,0	6,0	8,0	0,0				10/20	12/20	14/20	162/360	360/720
Maxi	14,0	17,0	17,0	15,0	14,0	16,0	17,0								nbs de pts minimums pour être admis

Il faut 4 points de plus sur la moyenne des épreuves terminales pour accéder à la mention supérieure

Années Scolaires : 2016-2017, 2017-2018

Formation : BTS/Aménagements paysagers

Promotion : BTS AMENAGEMENT PAYSAGER

Au moins un contrôle certificatif non terminé

Calculs basés sur toutes les années de la formation

Nom	Prénom	Né(e) le	Moy. Gén.	Coef : 3,00 E2 ECF	Coef : 3,00 E3 LV1 ECF	Coef : 3,00 E4 ECF	Coef : 3,00 E5 ECF	Coef : 3,00 EPS ECF	Coef : 3,00 MIL ECF	Coef : 6,00 E6 ECF
BIEL	Matthias	M 08/10/1997	7,25	Moy 10.06 11,19;4,00;15,00	Moy 10.73 9,75;P;8,00; P;16,00;P; 10,00;P	Moy 4.93 2,00;12,00;1,00	Moy 5.88 8,00;7,50;4,00	Moy 10.00 10,00	Moy 7.88 11,50;4,25	Moy 5.95 7,35;4,25;5,00; 7,60;6,00
BRIERE	Jessica	F 21/06/1998	7,78	Moy 8.79 9,38;5,50;11,50	Moy 8.10 8,50;P;6,00; P;6,75;P; 10,00;P	Moy 3.63 3,00;7,90;0,50	Moy 6.63 6,00;12,50;4,00	Moy 14.25 14,25	Moy 10.13 12,00;8,25	Moy 7.57 10,70;5,00;8,60; 6,30;7,00
CIVARDI	Coralie	F 30/01/1995	9,49	Moy 9.33 6,00;8,00;14,00	Moy 10.82 8,40;8,25;P; 15,25;P;12,00; P	Moy 7.38 12,63;1,00;7,25	D	P	P;D	Moy 9.97 5,75;6,25;10,40; 11,20;14,00
CORBIER	Nicolas	M 27/08/1997	7,51	Moy 6.25 6,25	Moy 7.00 7,00;P	Moy 7.28 6,00;8,30	Moy 3.75 1,00;6,50			Moy 10.40 10,40
HEBRARD	Alois	M 02/01/1998	9,88	Moy 10.38 10,38	Moy 7.50 7,50;P	Moy 10.33 10,00;10,60	Moy 8.25 8,50;8,00			Moy 11.40 11,40
HUGON	Camille	M 12/03/1997	7,16	Moy 9.19 9,19	Moy 8.50 8,50;P	Moy 5.39 0,50;9,30	Moy 9.00 9,00;P			Moy 5.45 5,45
IMBERT	Ines	F 10/07/1997	16,83	Moy 13.65 15,94;12,00;13,00	Moy 16.78 16,25;P;14,00; P;18,50;P; 18,00;P	Moy 15.77 19,25;14,50;14,50	Moy 15.38 16,00;16,50;14,50	Moy 16.50 16,50	Moy 16.38 13,50;19,25	Moy 13.26 15,15;15,75;12,00; 11,15;13,00
JACQUEMIN	Anthony	M 04/04/1998	5,87	Moy 7.75 6,25;2,00;15,00	Moy 6.38 3,25;P;5,00; P;10,00;P; 8,00;P	Moy 4.50 0,00;11,10;2,00	Moy 4.25 3,00;8,00;4,00	Moy 11.00 11,00	Moy 8.13 9,50;6,75	Moy 5.68 10,25;2,25;4,20; 4,80;7,00
LIOTARD	Orlene	F 02/01/1998	12,42	Moy 12.08 12,75;8,50;15,00	Moy 9.70 9,00;P;8,00; P;12,00;P; 10,00;P	Moy 13.33 12,00;16,00;12,00	Moy 11.50 8,00;12,00;13,00	Moy 13.00 13,00	Moy 13.63 13,50;13,75	Moy 10.63 10,45;10,50;8,90; 10,00;13,00
MERCIER	Julien	M 28/12/1998	9,96	Moy 12.42 14,25;7,50;15,50	Moy 9.83 10,75;P;6,00; P;10,50;P; 11,00;P	Moy 6.93 2,25;11,50;6,25	Moy 8.50 14,00;13,00;3,50	Moy 14.00 14,00	Moy 10.00 9,50;10,50	Moy 9.03 7,00;8,50;11,40; 9,60;8,00
NICOLAS-NELSON	Edwin	M 31/01/1997	5,24	Moy 10.75 10,75	Moy 6.00 P;6,00	Moy 4.00 P;4,00	Moy 2.00 2,00;P			Moy 4.35 4,35
PARADIS	Matthieu	M 27/08/1998	14,06	Moy 11.21 12,88;6,75;14,00	Moy 15.15 P;16,50;P; 8,00;P;16,00; P;18,00	Moy 13.33 17,50;15,80;8,50	Moy 15.13 14,00;13,50;16,50	D	Moy 15.00 15,00;15,00	Moy 12.28 14,60;11,75;13,00; 9,85;12,00
PEREZ	Lhorane	F 26/12/1998	7,83	Moy 11.88 11,88	Moy 5.50 P;5,50	Moy 7.06 1,50;11,50	Moy 6.25 5,00;7,50			Moy 8.15 8,15
PÉTÉ	Lucile	F 19/10/1995	16,11	Moy 11.33 15,00;7,50;11,50	Moy 16.70 17,00;P;14,00; P;18,50;P; 17,00;P	Moy 17.37 18,00;18,80;15,75	Moy 14.88 15,00;12,50;16,00	Moy 16.00 16,00	Moy 13.00 13,50;12,50	Moy 13.68 14,70;14,25;13,20; 9,30;16,00
RICCIARDI	Francesco	M 19/09/1997	4,50	Moy 9.00 9,00	P;P	P;P	Moy 0.00 0,00;P			J
ROCHE	Benoit	M 02/12/1997	10,97	Moy 13.08 12,75;12,00;14,50	Moy 11.85 P;11,50;P; 11,00;P;10,00; P;14,00	Moy 13.03 13,50;13,30;12,50	Moy 7.63 14,00;12,50;2,00	Moy 13.87 13,87	Moy 11.88 10,00;13,75	Moy 7.25 7,10;8,50;5,80; 8,70;7,00
ROZIER	Marc	M 06/08/1997	9,08	Moy 10.08 13,00;2,75;14,50	Moy 7.25 8,50;P;3,00; P;8,50;P; 8,00;P	Moy 9.77 9,25;16,80;4,25	Moy 8.63 14,00;8,50;6,00	Moy 14.00 14,00	Moy 10.13 10,00;10,25	Moy 7.31 10,30;10,50;6,00; 3,55;7,00
SANGARNE	Nathan	M 16/12/1997	11,42	Moy 9.15 13,19;1,75;12,50	Moy 15.25 12,50;P;15,00; P;17,00;P; 17,00;P	Moy 14.80 13,25;17,00;14,00	Moy 8.50 12,00;12,00;5,00	Moy 14.25 14,25	Moy 9.63 11,00;8,25	Moy 8.28 9,70;5,75;9,00; 10,20;7,00
SAVRY	Arthur	M 28/09/1998	12,05	Moy 11.65 13,44;6,00;15,50	Moy 10.60 P;8,00;P; 12,50;P;12,00; P;11,00	Moy 11.80 13,00;16,30;7,25	Moy 8.75 12,00;9,00;7,00	Moy 14.00 14,00	Moy 12.63 12,50;12,75	Moy 11.43 10,80;12,25;13,00; 9,50;11,00

A : Absence sans motif valable; J : Absence avec justificatif; F : Fraude; D : Dispense; P : Pas noté

Nom	Prénom	Né(e) le	Moy. Gén.	Coef : 3,00 E2 ECF	Coef : 3,00 E3 LV1 ECF	Coef : 3,00 E4 ECF	Coef : 3,00 E5 ECF	Coef : 3,00 EPS ECF	Coef : 3,00 MIL ECF	Coef : 6,00 E6 ECF
SYDYKOV	Ulan	M 30/01/1998	4,68	Moy 10.44 10,44	Moy 3.75 3,75;P	Moy 4.67 0,00;8,40	Moy 0.00 0,00;P			Moy 4.60 4,60
UHLMANN	Fanny	F 21/12/1998	8,49	Moy 11.50 11,50	Moy 10.50 P;10,50	Moy 5.83 1,50;9,30	Moy 6.00 6,00;6,00			Moy 8.55 8,55
VALLAT	Paul	M 11/04/1998	8,78	Moy 11.65 13,44;5,50;16,00	Moy 11.58 9,25;P;7,00; P;14,50;P; 15,00;P	Moy 3.03 1,25;8,10;0,00	Moy 7.25 13,00;10,00;3,00	Moy 13.00 13,00	Moy 10.63 12,50;8,75	Moy 7.76 5,30;4,00;8,10; 7,10;12,00
Nb Elv : 22	Moy. Gén. Promo :		9,43							

Edition réalisée à partir de Libellule